



Certificados Formato PDF

WinPer  
iNOVAsoft

InnovaSoft S.A. se reserva el derecho de modificar el software o su documentación sin previo aviso, con el objetivo de mejorar el producto. Derivado de este hecho es posible que en algunas versiones existan opciones no coincidentes con el manual, hasta el momento que sea actualizado.

# Despliegue Certificados Formato PDF Portal de RR.HH. WinPer

## 1.- Objetivo

Este documento tiene como objetivo mostrar los pasos para la generación de Certificados utilizando office 2007 o office 2010, y su posterior publicación en el portal **winper**

## 2.- Pre-requisitos

Si tiene office 2007 o 2010 instalado y no tiene la facilidad de exportación se instala el complemento que permite generar archivos pdf desde office 2007 y 2010, el cual se llama **SaveAsPDFandXPS.exe** y se baja desde el sitio de Microsoft.

Configuración archivo winper.ini: en el archivo winper.ini se requiere tener definidas las siguientes entradas:

[cliente]

PlantillasCertificados=<directorio desde donde se obtienen las plantillas de certificados>

Ejemplo, c: \winper6\plantillas\_certificados

CertificadoAlmacena=<directorio donde quedan los certificados que se generan>

Ejemplo, c: \winper6\pdf\certificados

3.- Para visualizar los certificados desde el portal Web de RRHH debe realizar lo siguiente,

- Ingresar al modulo Certificados



- Ingresar al menú superior **informes >>Emisión Certificado Word**

Winper - [MANPOWER CHILE - CONCEPCION - Certificados - SEPTIEMBRE/2009]

Archivo Edición Mantención Informes Remuneraciones RRHH Ventana Ayuda

Certificados  
Emisión Certificado  
**Emisión Certificado Word**  
Historial de Certificados

certifpersonal  
02/03/2012 04:35 PM

por Nombre  por RUT  Trabajadores No Vigentes

Selección

Tipo Trabajador  Centro Costo  
 Asociación  Sucursal  
 Unidad Adminis.  Sindicato

Nombre	R.u.t.	Código	Unidad	Centro	Sucursal	Sindicato
AGUAYO CHAVEZ ROSA AMELIA	9682635-4	320040-K	0	77905330	8833	0
ARANEDA ARANEDA HERBERT ALEJANDRO	13620602-8	320052-3	0	77879240	8833	0
ASALGADO CARDENAS MANUEL ALEJANDRO	15307296-5	320053-1	0	77879240	8833	0
AVILA AVILA ANGELICA	123654-7	123654-7	0	234	8787	0
BUSTOS FIGUEROA GABRIEL ALEJANDRO	14271452-3	320037-K	0	77879240	8833	0
CONTRERAS MORA ANDREA DEL PILAR	10798918-8	320024-8	0	76184070	2259	0
DEL RIO SAINTURAT SEBASTIAN PABLO	15591148-4	320045-0	0	77879240	8833	0
FIERRO FUENTEALBA ANDREA DEL PILAR	15985574-0	320014-0	0	76184070	2259	0
GUTIERREZ INOSTROZA JUAN PABLO	8974589-6	320046-9	0	77879240	8833	0
HERNANDEZ ZAPATA ROSA ELISA	13972563-8	320030-2	0	76184070	2259	0
INZUNZA INZUNZA RUBEN ANDRES	16492318-5	320044-2	0	77879240	8833	0
LEIVA VELOSO ENRIQUE HUMBERTO	15563033-7	320047-7	0	77879240	8833	0

NUM

Inicio

ES 16:36

- En la siguiente pantalla seleccionar las opciones que se indican a continuación

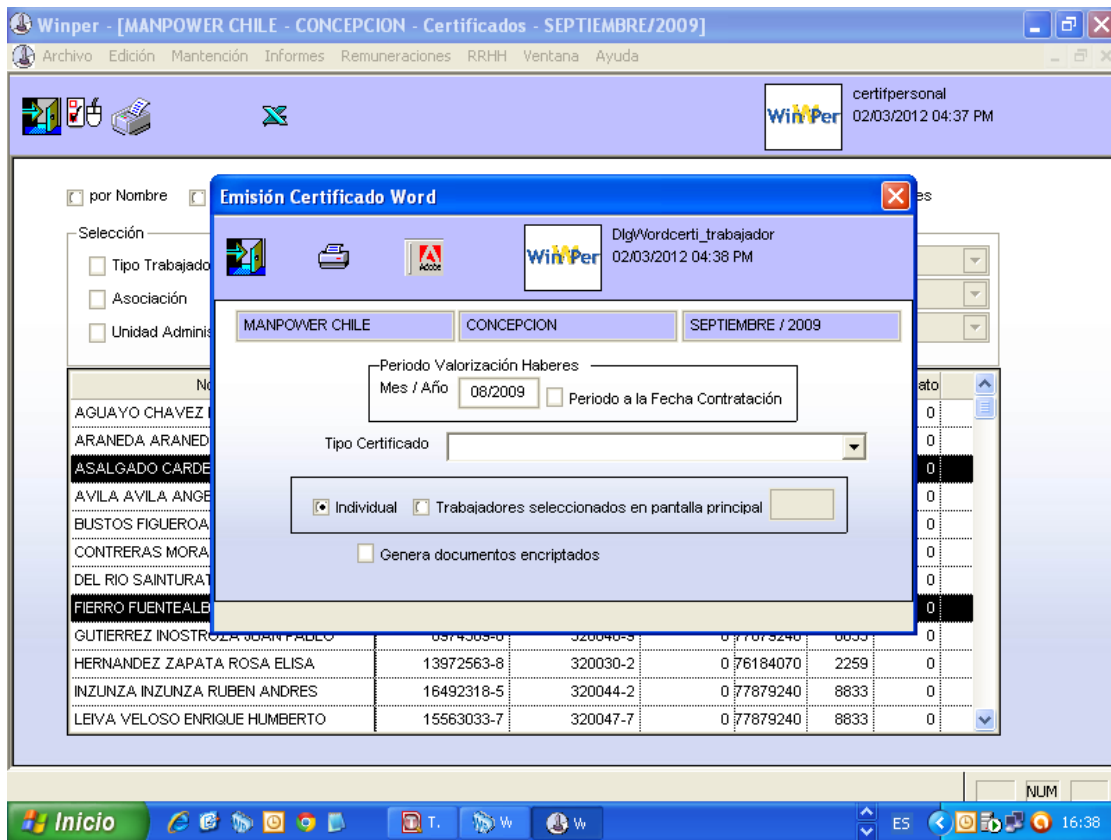

- **Periodo Valoración Haberes:** Seleccionar el periodo que se tomará como base para seleccionar la renta del trabajador
- **Tipo Certificado:** Seleccionar el tipo de Certificado a Generar
- **Encriptación:** Debe marcar la opción Genera documentos PDF encriptados
- **Selección:** Seleccionar si desea generar las papeletas en forma:
  - Individual: previamente debe seleccionar al trabajador en la pantalla inicial
  - Trabajadores seleccionados en pantalla principal: previamente debe seleccionar el o los trabajadores en la pantalla inicial
- **Botón Acrobat:** debe presionar el botón para que se comiencen el proceso de generación de certificados

Al finalizar el proceso los certificados quedan generados en el directorio indicado en el archivo **winper.ini**

CertificadoAlmacena= c: \winper6\pdf\certificados

**4.- Los certificados en formato PDF deben ser copiados a l directorio que se haya parametrizado durante la instalación de éste, por defecto el path es**

...../pdf/certificados/

**5.- Para visualizar los certificados, el trabajador se conecta con sus datos de usuario y password y en el menú documentos, cliqlea la opción Certificados**



Con lo que se despliega la pantalla adjunta, desde donde el trabajador selecciona el certificado que requiere visualizar

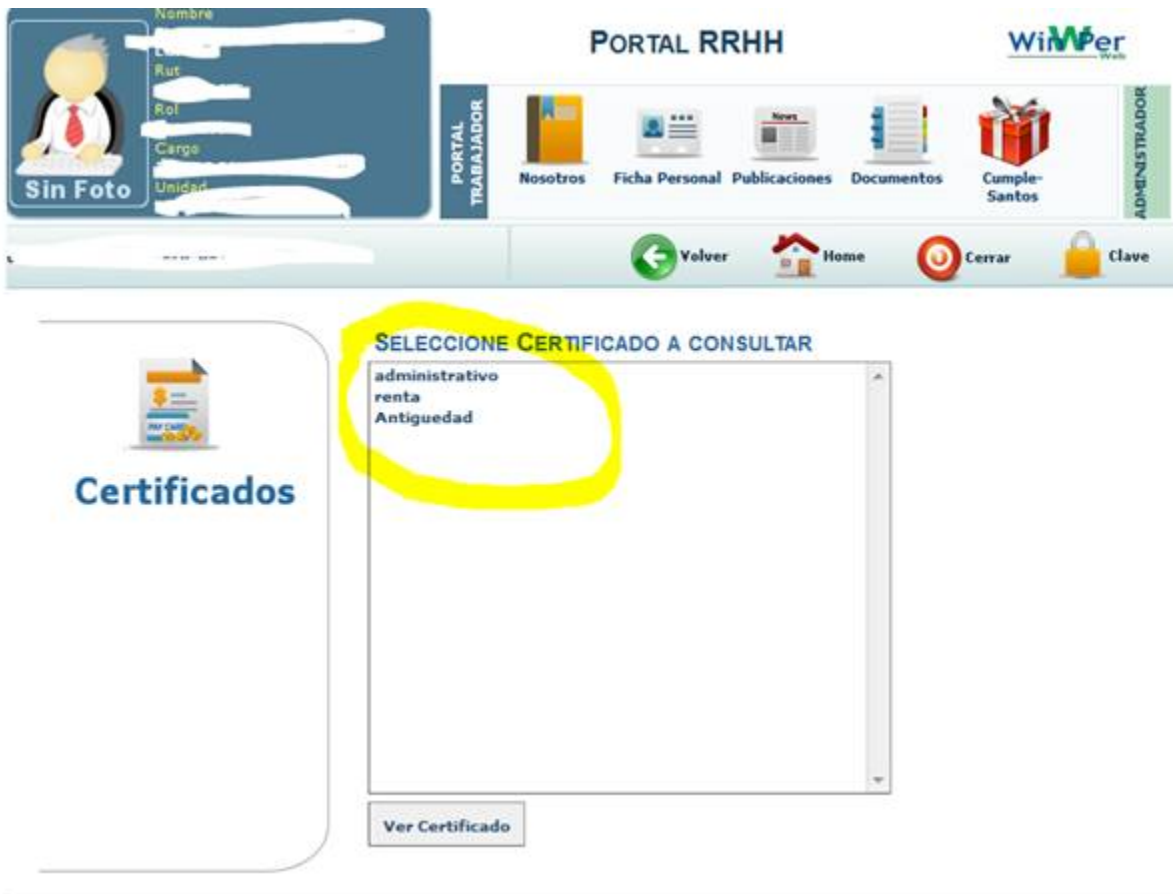



Copyright (c) 2013 InnovaSoft\_WinPer  
All Rights Reserved

This product is protected by copyright and distributed under  
licenses restricting copying, distribution, and decompilation.