



Información Sitio SIPWEB Inicialización

WinPer
iNOVAsoft

InnovaSoft S.A. se reserva el derecho de modificar el software o su documentación sin previo aviso, con el objetivo de mejorar el producto. Derivado de este hecho es posible que en algunas versiones existan opciones no coincidentes con el manual, hasta el momento que sea actualizado.

Información Sitio SIPWEB Inicialización

1.- El SIPWEB se ubica en el servidor WINPER-APPS.

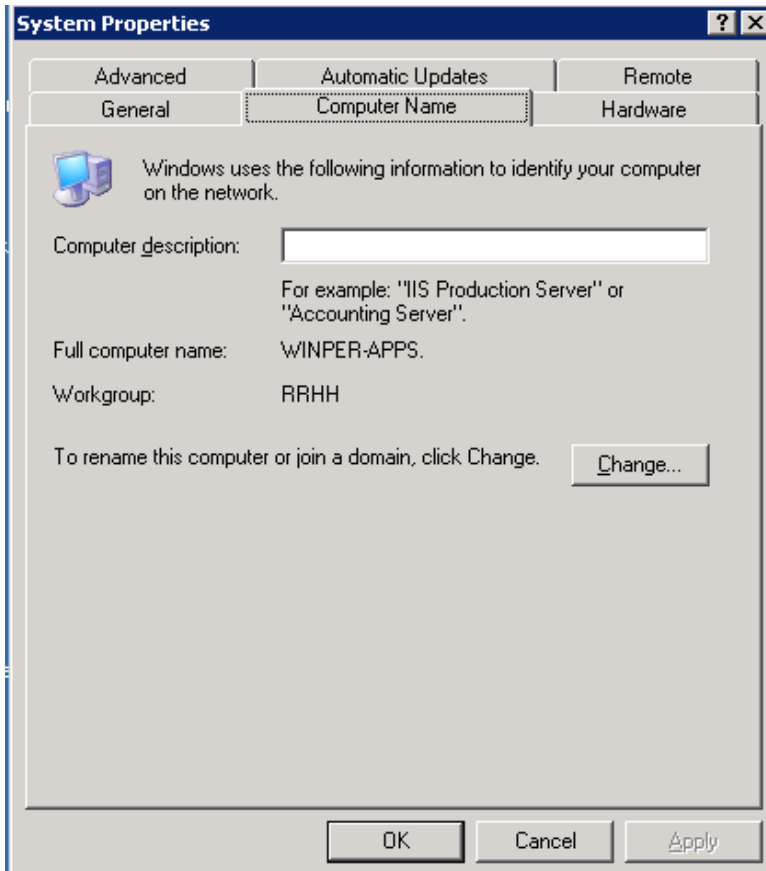

La ruta es:

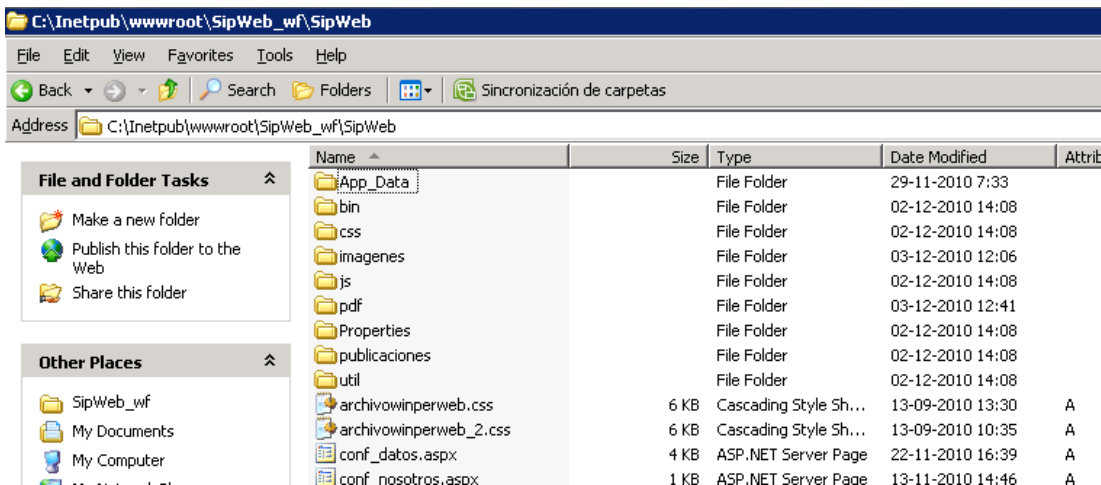

2.- El sitio se instaló bajo IIS 6 que viene integrado en la versión de sistema operativo Microsoft Windows Server 2003 R2 Standard Edition.

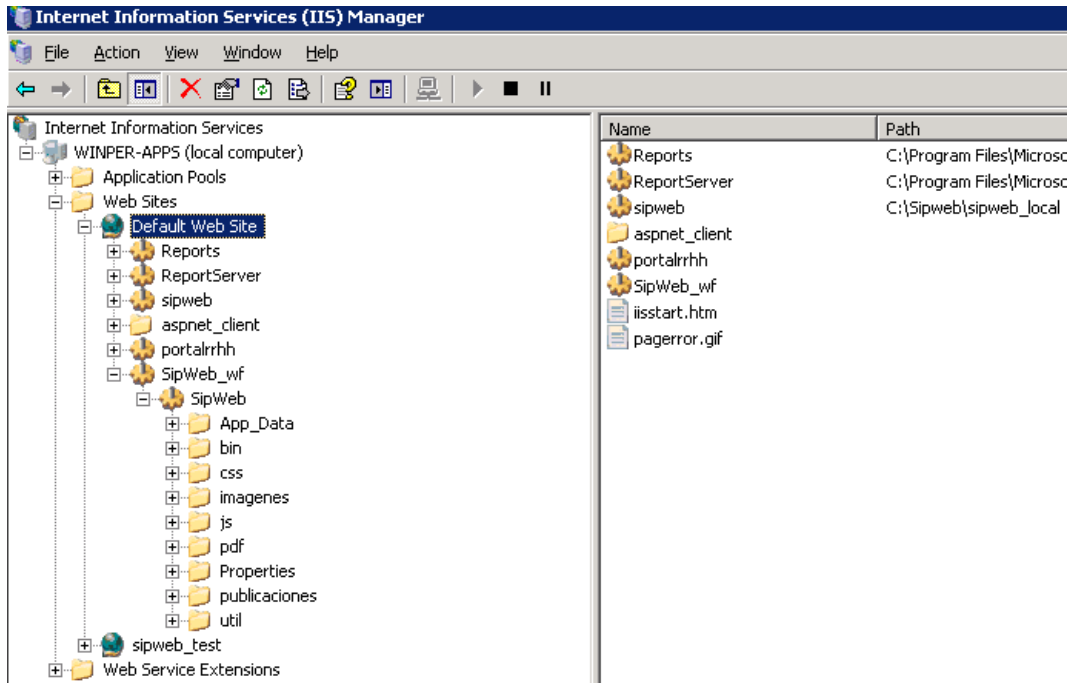

3.- Las propiedades de configuración del sitio son las siguientes.

3.1.- Al definir por primera vez el sitio en la sección “Execute permissions” debe ser “Scripts and Executables”. La otra característica es que en Application name”, al definirse por primera vez el sitio hay que presionar el botón “Create”.

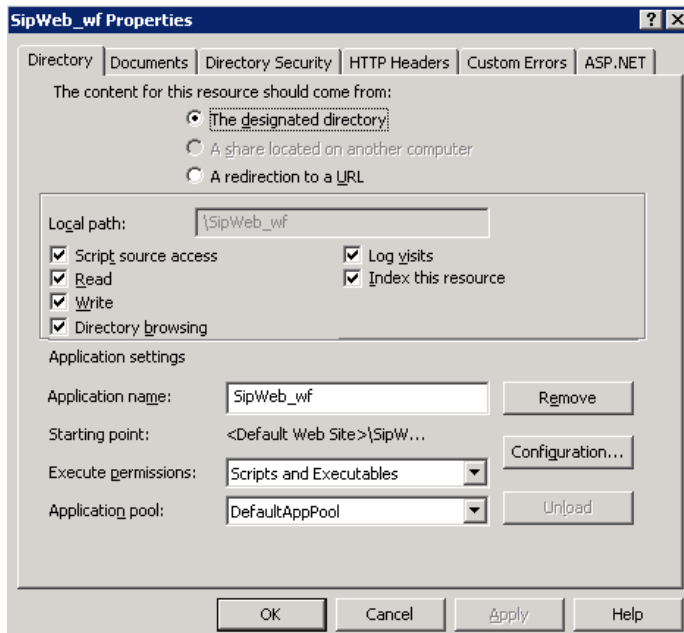



De esa forma queda bien configurado el sitio.

3.2.- La etiqueta “Documents” por defecto debe tener la siguiente página “Default.aspx”.

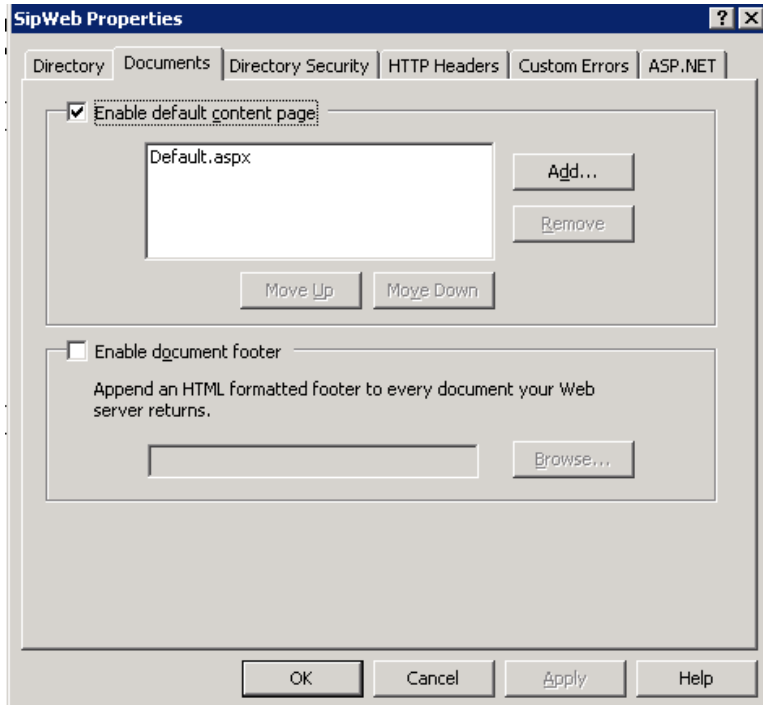

4.- En el archivo WEB.CONFIG, que se ubica dentro del sitio, la cadena debe contener la siguiente información: `Source=NOMBRE_EQUIPO` donde se encuentra instalada la base de datos de WINPER; `Initial Catalog=NOMBRE_BASE_DATOS_WINPER;` `User ID=USUARIO_DUEÑO_BASE_DE_DATOS;` `Password=CLAVE_DEL_USUARIO_DUEÑO_BASE_DE_DATOS.`

`<connectionStrings>`

`<add name="ConnectionString" connectionString="Data Source=XXXX; Initial Catalog=XXXX; User ID=XXXX; Password=XXXX" providerName="System.Data.SqlClient"/>`

`</connectionStrings>`

Este STRING de conexión invocará una DLL, la cual deberá contener los parámetros antes señalados.

5.- Para ingresar al sistema se solicita el usuario y clave. Por definición el usuario es el RUT del trabajador.



Una vez dentro del sistema, para efectos del WORKFLOW, el sistema visualizará en la barra lateral izquierda el ícono WORKFLOW y sub menú asociados sólo si el trabajador tiene definido alguno...

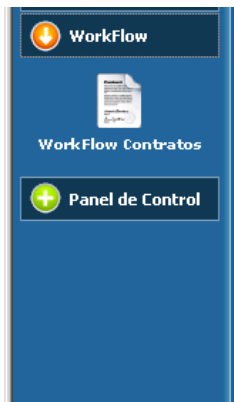

...de los siguientes perfiles: Jefe; RRHH; Vicerrector; Rector o Remuneraciones. Estando configurado con alguno de estos perfiles el sistema habilitará el Menú WORKFLOE con los sub Menú que correspondan a ese Perfil.



Por definición cuando un usuario ingresa al sistema, si ese usuario posee el perfil en SIPWEB de administrador, el sistema para ese usuario visualizará en la barra lateral izquierda en el Menú PANEL DE CONTROL, el sub Menú CONFIGURACIONES y los respectivos íconos de ese sub Menú.



EL usuario con perfil de Administrador SIPWEB, a través del ícono “Configuración perfil WORKFLOW” podrá definir la matriz de perfiles generales de WORKFLOW...



...tal cual ilustra esta imagen, tanto para contratos como para finiquitos.

Perfil :

WF CONTRATOS		WF FINIQUITOS	
Ingresar Solicitud de Contratación	<input checked="" type="checkbox"/>	Solicitud de Autorización de Desvinculación	<input checked="" type="checkbox"/>
Modificar o Eliminar Solicitudes Rechazadas	<input checked="" type="checkbox"/>	Modificar o Eliminar Solicitudes Rechazadas	<input checked="" type="checkbox"/>
Consultar y Visualizar Solicitudes de Contratación	<input checked="" type="checkbox"/>	Consultar Solicitud de Desvinculación	<input checked="" type="checkbox"/>
Aprobación Presupuestaria Solicitud de Contratación	<input type="checkbox"/>	Revisar y Aprobar Solicitud de Desvinculación	<input type="checkbox"/>
Ingresar Ficha Antecedentes Personales	<input checked="" type="checkbox"/>	Solicitud de Desvinculación Aprobadas y rechazadas	<input type="checkbox"/>
Solicitudes de Contratos Aprobadas y rechazadas	<input type="checkbox"/>		
Aprobar Solicitudes de Contratos	<input type="checkbox"/>		
Ingresar Solicitud de Modificación de Contrato	<input checked="" type="checkbox"/>		
Modificar o Eliminar Solicitudes de Modificación Rechazadas	<input checked="" type="checkbox"/>		
Consultar y Visualizar Solicitudes de Modificación	<input checked="" type="checkbox"/>		
Aprobación Presupuestaria Solicitud de Modificación de Contrato	<input type="checkbox"/>		
Solicitudes de Modificación de Contratos Aprobadas y rechazadas	<input type="checkbox"/>		

Esa matriz se define por única vez en la implantación del sistema.
El ícono “Asociar Perfil WORKFLOW” permite a un usuario Administrador SIPWEB...

CONFIGURACIONES

Definir / Cambiar Clave

Asociar Perfil Workflow

Configurar Publicaciones

Configuración Visualización Documentos

...indicar a un trabajador determinado el perfil WORKFLOW.

ASOCIAR PERFIL WORKFLOW

Buscar

Usuario Nombre Perfil

	USUARIO	Dv	NOMBRE	PERFIL
Editar	15776302	4	AARÓN KOSTA VICTORIANO ROZAS	VICERRECTOR
Editar	11207551	8	AARÓN MARCOS NAVIA CAMPOS	
Editar	14338489	6	ABEL CID ORELLANA	
Editar	10536919	0	ABEL ENRIQUE CASTILLO RENDIC	

ASOCIAR PERFIL WORKFLOW

Usuario : 15776302 - 4
 Nombre : AARON KOSTA VICTORIANO ROZAS
 Perfil : **Vicerrector**

6.- Un trabajador con su perfil WORKFLOW asociado, se activarán en la barra lateral izquierda la sección WORKFLOW con sus respectivos WorkFlow Contratos y Finiquitos, según corresponda y en el sector derecho los procesos respectivos de cada uno de esos dos WORKFLOW, según corresponda.

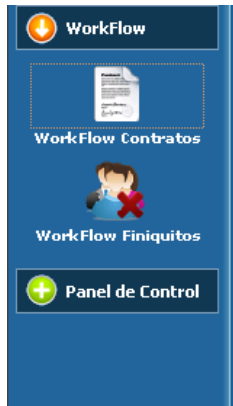
**WORKFLOW CONTRATOS**

7.- Cuando se ingresa una solicitud de contratación o modificación de contrato, el sistema en la sección “Identificación del Solicitante” visualizará la información respectiva que se relacione con el usuario Perfil Jefe. Por tanto, el solicitante autorizado del usuario Perfil Jefe que se encuentra ingresando la solicitud es el Jefe Directo del usuario solicitante y de este último, el que corresponda y así sucesivamente hasta llegar al trabajador que ya no tiene jefe asociado, siendo el usuario Solicitante Autorizado el trabajador que antecede al último trabajador sin jefe directo asociado en la ficha personal datos dinámicos cuyo título de columna es “Jefatura Directa” (Nota: El código interno de esta columna “Jefatura Directa” que se encuentra en la ficha de datos dinámicos debe llamarse “RutJefDir”).

I.- IDENTIFICACIÓN DEL SOLICITANTE

Solicitante Autorizado	: JUAN PABLO HARRISON CALVO
Cargo Solicitante Autorizado	: VICERRECTOR DE FINANZAS Y SERVICIOS
Vicerrectoría a la que pertenece	: RECTORIA
Jefatura	: CLAUDIO ANDRES SEPULVEDA LOPEZ
Cargo Jefatura	: JEFE DE REMUNERACIONES

8.- Al ingresar una solicitud de contratación en identificación de la vacante pueden existir dos situaciones:

Aumento de Headcount, caso en el cual se solicita una justificación.

II.- IDENTIFICACIÓN DE LA VACANTE	
Motivo de la Vacante	: <input checked="" type="radio"/> Aumento de Headcount <input type="radio"/> Reemplazo
Justificación	: <input type="text"/>

Reemplazo, caso en el cual se solicita el RUT del trabajador que deja la vacante. Importante es señalar que sólo los dependientes del jefe directo podrán ser reemplazados y siempre que en su ficha datos dinámicos el...

II.- IDENTIFICACIÓN DE LA VACANTE	
Motivo de la Vacante	: <input type="radio"/> Aumento de Headcount <input checked="" type="radio"/> Reemplazo
Rut de quien deja la vacante	: <input type="text"/> - <input type="text"/> <input type="button" value="🔍"/>
Nombre de quien deja la Vacante	:
Cargo de quien deja la Vacante	:
Total Haberes de quién deja la Vacante	:

...título de columna "Afecto_a_Rempl" sea igual "S", es decir, afecto a reemplazo (Nota: el código interno de esa columna debe ser "afecto_a_rem"). Si el valor es NULL o "N", el trabajador no figurará como candidato a ser reemplazado. Por último el trabajador a reemplazar, además de reunir las condiciones anteriores, debe estar Vigente.

Afecto_a_Rempl	S
----------------	---

9.- Total haberes de la vacante se conforma de la suma de los valores encontrados en la tabla haberes_contractua del último año y mes.

II.- IDENTIFICACIÓN DE LA VACANTE	
Motivo de la Vacante	: <input type="radio"/> Aumento de Headcount <input checked="" type="radio"/> Reemplazo
Rut de quien deja la vacante	: <input type="text"/> - <input type="text"/> <input type="button" value="🔍"/>
Nombre de quien deja la Vacante	:
Cargo de quien deja la Vacante	:
Total Haberes de quién deja la Vacante	: <input type="text"/>

Estos haberes contractuales se definen en Panel de Control, configuraciones, configuración parámetros de sistema opción "Definir haberes base contractual WF contratos". Estos haberes se definen a nivel empresa, planta.

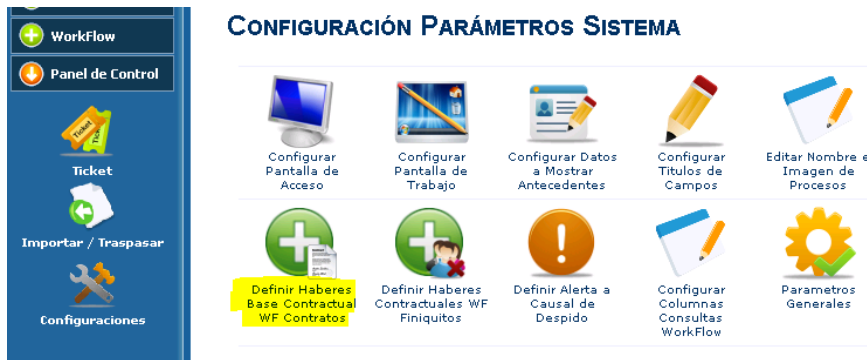

10.- En solicitud modificación de contratos el campo Movilización sale de la tabla SIPWE_PARAM_GEN, que se configura mediante su mantenedor y que por defecto tiene valor cero, más la visualización de los valores de moneda VMOP a la última fecha.

La gratificación sale del mismo mantenedor que por defecto tien valor 1 y que moneda es TGRA que deb ir a la tabla moneda a buscar el valor del último registro de fecha asociado a ese código de moneda.

A = Valor Tope de Gratificación

B= 25 % * Sueldo base nuevo

GRATIFICACION = es el valor menor entre A y B

El sueldo base no podrá ser mayor al dato ingresado en este mantenedor tipo TOPE SUELDO BASE.

Copyright (c) 2013 InnovaSoft_WinPer
All Rights Reserved
This product is protected by copyright and distributed under
licenses restricting copying, distribution, and decompilation.