



Carga de las Fotografías al Portal RR.HH.

WinPer  
iNOVAsoft

InnovaSoft S.A. se reserva el derecho de modificar el software o su documentación sin previo aviso, con el objetivo de mejorar el producto. Derivado de este hecho es posible que en algunas versiones existan opciones no coincidentes con el manual, hasta el momento que sea actualizado.

# Carga de las Fotografías al Portal de RR.HH.

## 1.- Objetivo:

Guiar al administrador de WinPer, a registrar las fotografías de los trabajadores, para ser posteriormente visualizadas en éste.

## 2.- Pre-Requisitos:

### 2.1.- Nombre de las Fotografías:

Nombre: "rut del trabajador".jpg (este rut del trabajador es sin el dv) por ejemplo: Si el trabajador tiene como rut 15.339.563-2,  
El nombre del archivo tiene que ser: 15339563.jpg



15339563.jpg

### 2.2.- Especificaciones Técnicas:

Tamaño Máximo FOTO 256 KB

Formatos: JPG

Ancho="95" Alto="130"

## 3.- Registro de Fotografía

### 3.1.- Ingresar a Winper, Modulo "Nomina de Personal".



### 3.2.- Seleccionar Trabajador/Mantención/Carga Individual Fotografía o Carga Masiva Fotografía (según requiera).

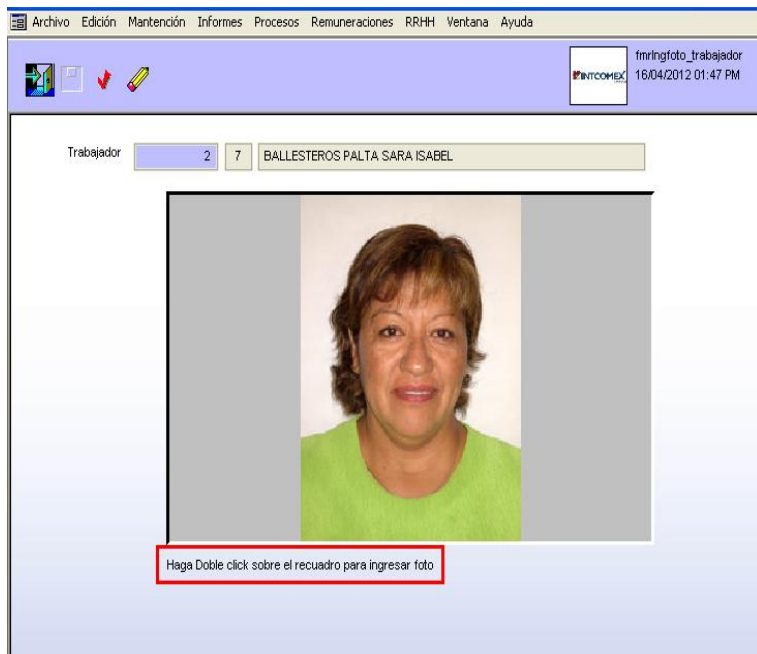

### 3.4.- Hacer Doble Click sobre el recuadro para ingresar fotografía.

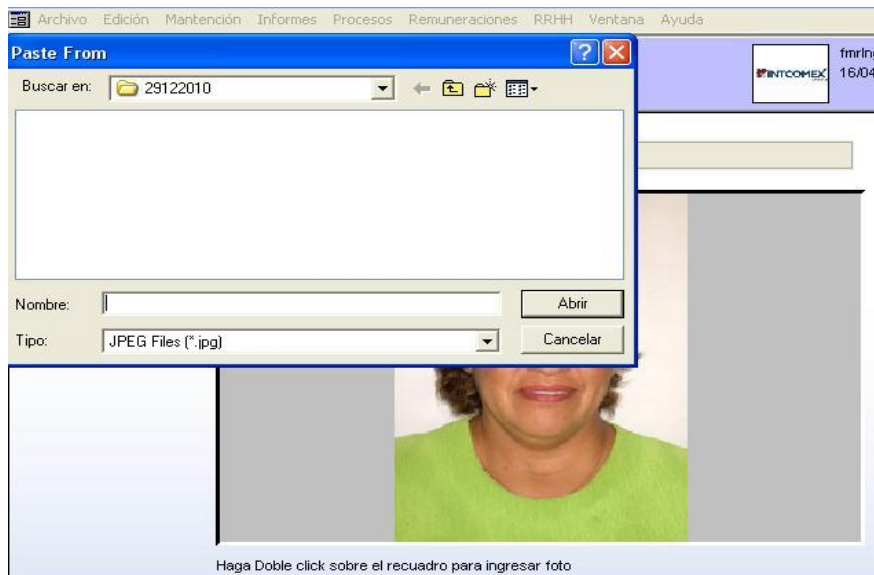

### 3.5 Seleccionar el Archivo correspondiente, Actualizar Datos, Salir.

Copyright (c) 2013 InnovaSoft\_WinPer  
All Rights Reserved  
This product is protected by copyright and distributed under  
licenses restricting copying, distribution, and decompilation.