



WINPER

Estructura de Carga Masiva
Para Anticipos

Nro. 50459

Índice

1. Objetivos	3
2. Pasos a seguir	3
Primero: Revisión de estructura de carga.....	3

1. Objetivos

Dar los pasos para generar una Estructura de Carga Masiva a través de archivo txt o Excel con el objetivo de facilitar el ingreso de datos para los anticipos quincenales.

2. Pasos a seguir

Primero: Revisión de estructura de carga

En Módulo Anticipos, ingresar al menú Procesos / Lectura Archivos de Anticipos y hacer clic

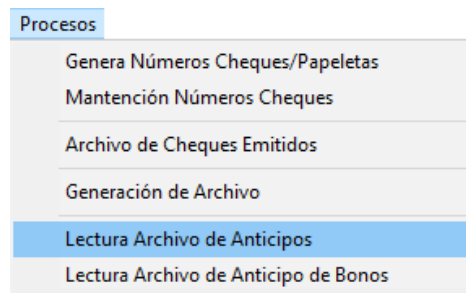

En esta pantalla pinchando el signo de pregunta se desplegará el orden y la forma de llenar la estructura

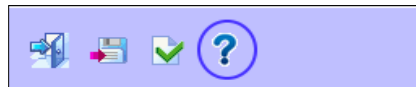
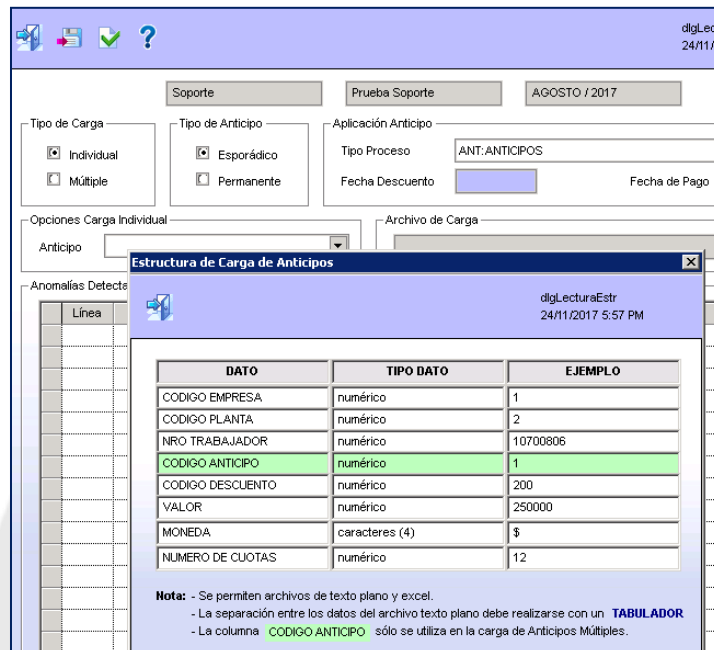
Soporte: Prueba Soporte: AGOSTO / 2017

Tipo de Carga: Individual Múltiple

Tipo de Anticipo: Esporádico Permanente

Aplicación Anticipo: Tipo Proceso: ANT:ANTICIPOS

Fecha Descuento: Fecha de Pago:

Opciones Carga Individual: Anticipo: Archivo de Carga:

Anomalías Detectadas:

DATO	TIPO DATO	EJEMPLO
CODIGO EMPRESA	numérico	1
CODIGO PLANTA	numérico	2
NRO TRABAJADOR	numérico	10700806
CODIGO ANTICIPO	numérico	1
CODIGO DESCUENTO	numérico	200
VALOR	numérico	250000
MONEDA	caracteres (4)	\$
NUMERO DE CUOTAS	numérico	12

Nota:

- Se permiten archivos de texto plano y excel.
- La separación entre los datos del archivo texto plano debe realizarse con un **TABULADOR**
- La columna **CODIGO ANTICIPO** sólo se utiliza en la carga de Anticipos Múltiples.

De acuerdo a esta estructura se puede generar en archivo Excel guardándolo como 97-2003 o bien por txt (archivo plano).

En este ejemplo se realizará con un archivo de Excel: se llama anticipos agosto

	A	B	C	D	E	F	G
1	2	2	15518151	1600	200000	\$	1
2	2	2	15353180	1600	150000	\$	1
3	2	2	14025947	1600	300000	\$	1
4	2	2	10132090	1600	80000	\$	1
5	2	2	10398539	1600	50000	\$	1

Posteriormente, se deben **llenar los campos que destaca la imagen**, tipo de proceso es anticipo, las **fechas de descuento y pago**, tipo de carga **individual o múltiple**, la opción de anticipo seleccionar el código al que corresponde verificar si es **Esporádico o Permanente** y lo más importante es que el anticipo que se este cargando efectivamente cumpla los parámetros para dichas personas, es decir si tiene rutina o bien es uno sin ningún tipo de fórmula.

En este caso se debe **pinchar el disquete que esta en el círculo** según imagen de muestra.

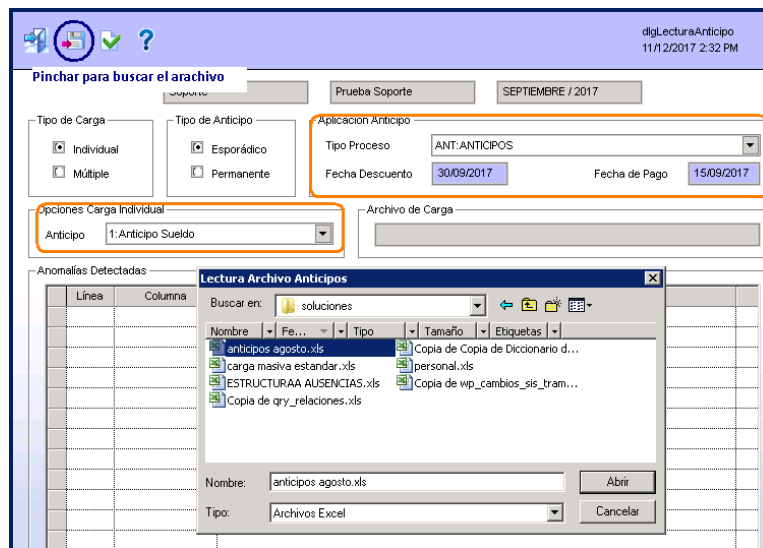

Luego de esto se debe marcar la opción de aplicar para cargar los datos.



El archivo se cargará con éxito y en la pantalla principal se verá de la siguiente forma:

anticipersonal
11/12/2017 2:39 PM

Por Nombre
 Por Rut
 Por Código

Tipo de Proceso: ANT:ANTICIOS

Filtros de Selección:

- Tipo Trabajador
- Asociación
- Unidad Adm.
- Cargo
- Col. Dinámica
- Centro de Costo
- Sucursal
- Sindicato
- Convenio

Nombre	Código	Valor	Tipo	Nro. Antic.	Haber	Descuento	Tipo Trab.	Unidad Adm.	Centro Costo
Al	1 6	200000.00 \$	tipo Esporá	5		400	G	0	1
Al	1 K						G	0	1
G	3	200000.00 \$	tipo Esporá	3		1610	G	1	1
G	3	120000.00 \$	tipo Esporá	5	400	400	G	1	1
ROSAS ROJAS PRUEBA	3-5	500000.00 \$	tipo Esporá	3		1610	G	1	1
SOFT WINPER INNOVA	2-7	120000.00 \$	tipo Esporá	5	400	400	G	0	0

Luego al liquidar a uno de ellos se debe mostrar en el campo de los descuentos:

fr:Meshistorico_liquidac
11/12/2017 2:38 PM

Trabajador: 3 5 PRUEBA

Fecha Proceso: 9 2017 mm/aaaa Fecha Ingreso: 01/07/2017 Tope Imponible: 2.017.919

Centro Costo: 1 F. Término Contrato: Sobregiros: 0

Nro Días: Pagados: 30,00 Trabajados: 30,00 Vacaciones: 0,00 Licencias: 0,00 Ausentes: 0,00 Hs Atraso: 0,0000

Montos Afectos a Cotización:

- Afecto Cot. Afp: 956.875
- Afecto Cot. Salud: 956.875
- Afecto Cot. Afc: 956.875
- Afecto Aporte Afc: 956.875
- Afecto Aporte Sis: 956.875
- Afecto Apt. Mutual: 956.875

Montos Legales:

- Total Imponible s/tope: 956.875
- Leyes Sociales: 180.562
- Asignación Zona: 0
- Afecto Impuesto: 776.313
- Impuesto Unico: 5.838 0,040

Totales: Tot. Haberes: 956.875 Tot. Descots: 686.400 Líq. a Pago: 270.475

Cod. Haber	Descripción	Valor	Cantidad	Unidad	Ce	Ci	Cod. Desc.	Descripción	Valor	Cantidad	Unidad	Nc	B
1	Sueldo Ganado	850.000	30,000	DIAS			501	Descuento AFP	107.840	11,2700	%M		
2	Gratificación	106.875	1,0000	FORA			505	Cotizacion C.C.A.F.	5.741	0,6000	%M		
30	Asignación Familiar	0	3,0000	CF			509	Seguro de Desempleo	5.741	0,6000	%MS		
300000	Sueldo Líquido	270.475	70.475,0000	\$			510	Impuesto Unico	5.838	0,0400	IU		
300008	Aporte Seg. Desemp. Ct	15.310	1,6000	%MS			513	Cotizacion Fonasa	61.240	6,4000	%M		
300009	Aporte Seg. Des. Fondo	7.655	0,8000	%MS			1610	Anticipo Viatico	500.000	30.000,0000	\$		
300400	Aporte SIS	13.492	1,4100	%M									
300500	Aporte Mutual	9.090	0,9500	%M									
300501	Aporte Mutual Adicional	12.057	1,2600	%M									