



WINPER

| Nueva Variable de Finiquito

Tabla de contenido

1. Objetivos	3
2. Pasos a Seguir.....	3
Primero: Insertar variable	3
Segundo: Detalle de Clausulas	4
Tercero: Generar Finiquito Individual	6
Cuarto: Visualizar Informe de Documentos Finiquitos	7

1. Objetivos

El principal objetivo es aprender a ingresar nuevas variables de finiquitos para poder generar las cláusulas.

2. Pasos a Seguir

Primero: Insertar variable

En modulo finiquitos deberá seleccionar la siguiente opción:

Mantenición/Configuración de Finiquitos/Variables de Finiquito

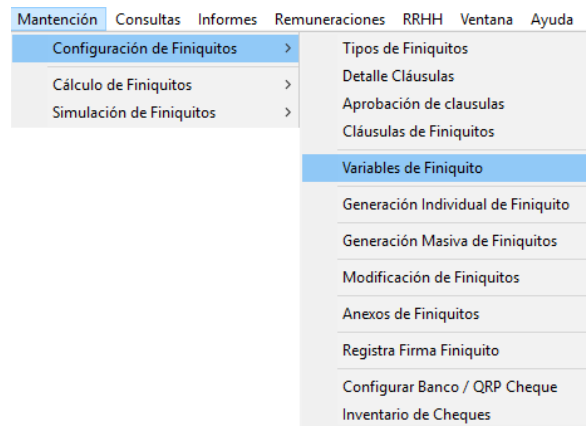



Se desplegara la siguiente pantalla:

Código	Descripción	Orden
&LugPre&	Lugar Prestacion de Servicios	370
&Nacion&	Nacionalidad Trabajador	380
&Nombre&	Nombre Completo Trabajador	390
&NomSuc&	Nombre de la Sucursal	400
&NomPla&	Planta del Trabajador	410
&Empleado&	Razon Social de la Empresa	420
&RepLeg1&	Representante Legal 1	430
&RepLeg2&	Representante Legal 2	440
&RepLeg3&	Representante Legal 3	450
&RutEmp&	Rut de la Empresa	460
&Rut&	Rut del Trabajador	470
&RutRep1&	Rut Representante Legal 1	480
&RutRep2&	Rut Representante Legal 2	490
&RutRep3&	Rut Representante Legal 3	500
&Sindic&	Sindicato del Trabajador	510
&Sueldo&	Sueldo Base	520
&Profec&	Título Profesional	530
&TotalLiq&	Total Liquido Sumatoria Haberes - Descuentos	540

En este caso con **tecla insert** del teclado ingresaremos la variable **&DiasFer&**

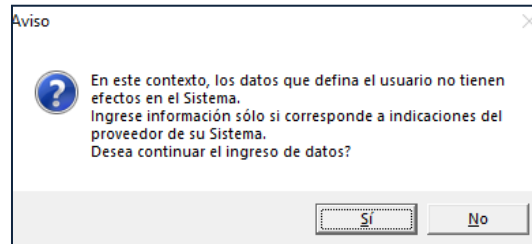
Es posible que aparezca lo siguiente, a lo cual debe presionar el botón “Sí”



De acuerdo a lo que se muestra en la imagen y presionar el siguiente botón  como lo indica la imagen:

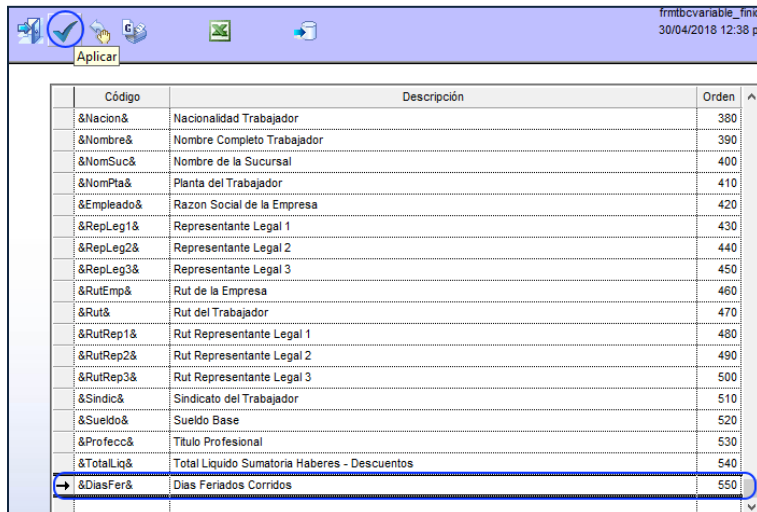

Código	Descripción	Orden
&Nacion&	Nacionalidad Trabajador	380
&Nombre&	Nombre Completo Trabajador	390
&NomSuc&	Nombre de la Sucursal	400
&NomPta&	Planta del Trabajador	410
&Empleado&	Razon Social de la Empresa	420
&RepLeg1&	Representante Legal 1	430
&RepLeg2&	Representante Legal 2	440
&RepLeg3&	Representante Legal 3	450
&RutEmp&	Rut de la Empresa	460
&Rut&	Rut del Trabajador	470
&RutRep1&	Rut Representante Legal 1	480
&RutRep2&	Rut Representante Legal 2	490
&RutRep3&	Rut Representante Legal 3	500
&Sindic&	Sindicato del Trabajador	510
&Sueldo&	Sueldo Base	520
&Profec&	Título Profesional	530
&TotalLiq&	Total Liquido Sumatoria Haberes - Descuentos	540
→ &DiasFer&	Dias Feriados Corridos	550

Segundo: Detalle de Clausulas

Debe ingresar al menú **Mantenición/ Configuración de Finiquitos/Detalle Clausulas**

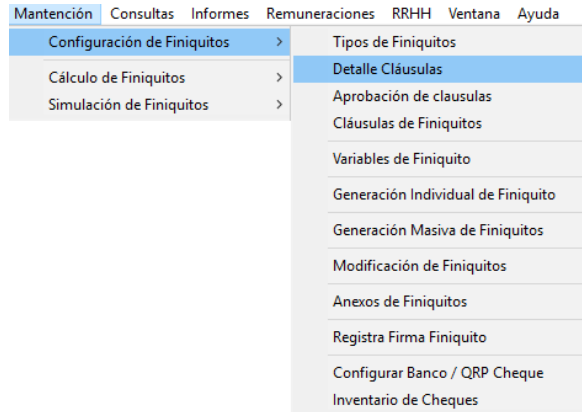

Donde se desplegara la siguiente pantalla, que mostrará el código a crear. Tener en consideración que antes de agregar una variable debe desaprobado la clausula para poder modificarla.

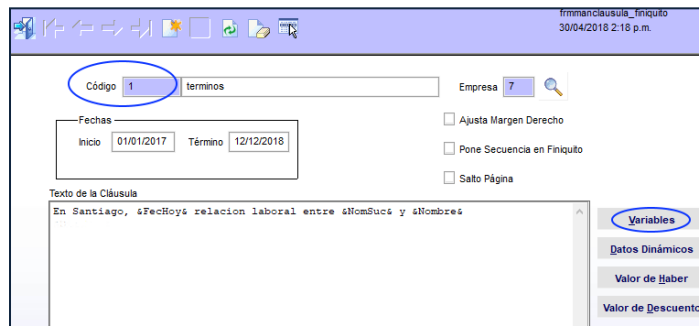

En este caso al presionar **Variables**, deberá buscar la ingresada

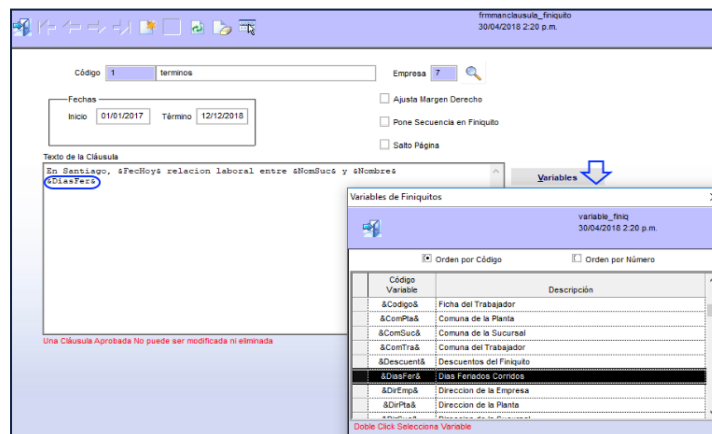

Para finalizar este paso debe actualizar los cambios y volver a aprobar la clausula y dejarla vigente. En el mismo menú de mantención.

Tercero: Generar Finiquito Individual

Para Generar el finiquito ir **Mantenimiento/Configuración de Finiquitos/Generación Individual de Finiquitos** como lo indica la siguiente imagen.

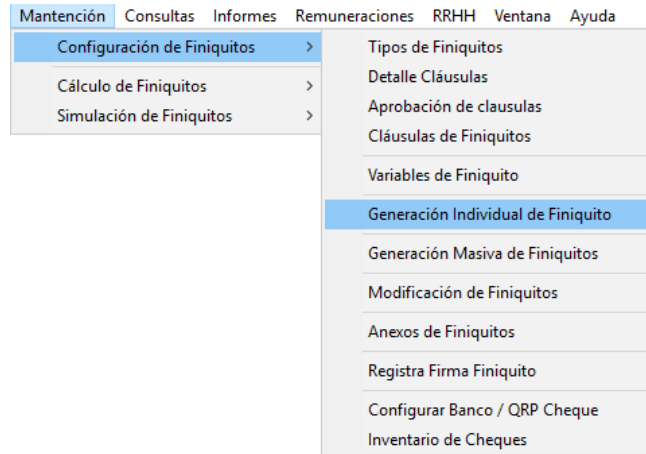

En esta opción se debe ver la siguiente pantalla:

The screenshot shows a form titled 'frmGenFin' with the date '30/04/2018'. The worker's name is 'JARA CARCAMO MANUEL' with ID '871 0'. The form includes fields for 'Número Finiquito' (4), 'Número de Contrato' (2), and 'Tipo Finiquito' (18:Art. 161, del Código del Trabajo, Necesidades de la Empresa). Dates for 'Fecha Inicio' (15/08/2017), 'Fecha Término' (16/03/2018), and 'Fecha Suscripción' (30/04/2018) are also present. A table below shows the contract clause:

Nro. Orden	Cláusula	Descripción de la Cláusula
1	1	terminos

Al presionar aplicar, aparecerá el siguiente botón en la barra azul:



Donde al presionarlo podrá visualizar el detalle de la cláusula ingresado, además podrá ingresar nuevos, borrar y aplicar los cambios.

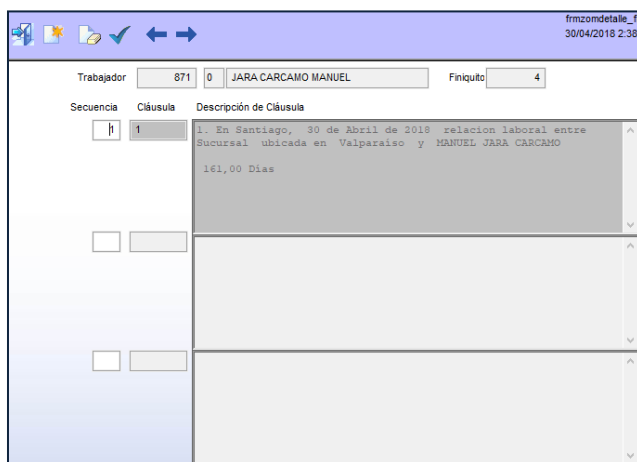

Cuarto: Visualizar Informe de Documentos Finiquitos

En este paso debe ingresar al **menú informes/Documentos Finiquitos**

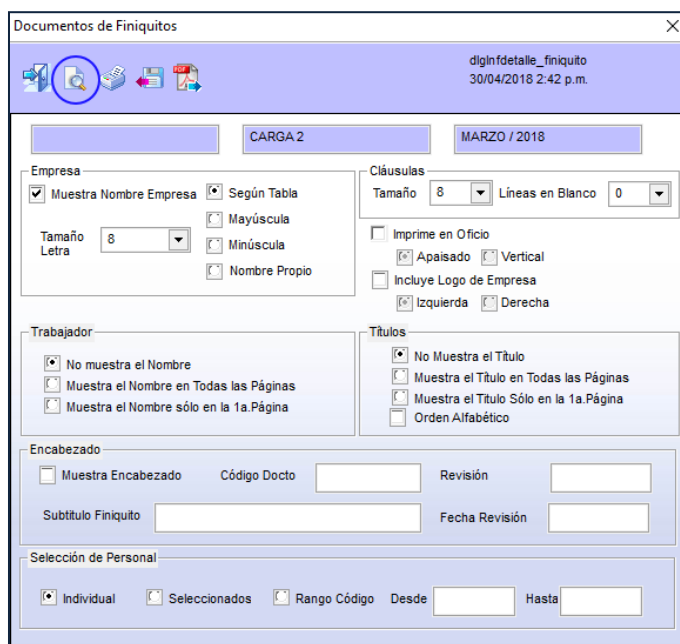

Al pinchar la lupa podrá ver el informe:

EMPRESA

En Santiago, 30 de Abril de 2018 relacion laboral entre Sucursal ubicada en Valparaíso y MANUEL JARA

161,00 Días

Este dato de la variable ingresada lo puede corroborar ingresando al [menú Consultas/Calculo de Finiquitos](#)

Trabajador									
Rut/Ficha	871	0	JARA CARCAMO MANUEL						
Contrato	2	Nro. Finiquito	4	Fecha Suscripción	30/04/2018				
Fecha Inicio	15/08/2017	Fecha Término	16/03/2018	% DL 3501					
Periodo	0	Años	0	Mes(es)	0	Días			
Bases del Cálculo									
Periodo de Cálculo	3	2018	Sueldo Base	550.000	Valor UF	26.824,94	Valor DL3501	0	
Periodo Base de Cálculo	2	2018	Vacaciones Calculadas	114,00	Vacaciones Pendientes	113,81	Total Vacaciones	161,00	
Valores Calculados									
Desahucio					Otros Bonos				
Mes Aviso	659.250				Vacaciones	0	Fiestas Patrias	0	
Base	0	Años	0		Navidad	0	Descuento	0	
Excedente	0								
Vacaciones									
A Pago	2.951.667	Descontadas	0			Líquido a Pagar	3.610.917		