



WINPER

| Creación de descuento

## Índice

1. Objetivos .....	3
2. Instrucciones .....	3
Primero:.....	3
Segundo:.....	3

## 1. Objetivos

Crear descuento en forma correcta

## 2. Instrucciones

### Primero:

Desde el sistema de software Winper, busque la suite “Parametros” e ingrese al modulo.



### Segundo:

Una vez en el modulo siga los siguientes pasos:

1. Arriba a la izquierda encontrará un menú llamado Tablas, haga clic sobre él para desplegar la lista que muestra la pantalla. Haga clic en Tablas Nivel Planta y luego en Tabla de Descuentos.



2. Haga Clic en **Nuevo** y en valor indique un código de descuento que no haya utilizado antes

Código Descuento

Atributos Características

Valor Descuento

Histórico

Tipo Trabajador

Concepto Contable

Tipo Convenio

Tipo Reajuste

Aporte Relacionado

No puede ser ninguno de estos códigos

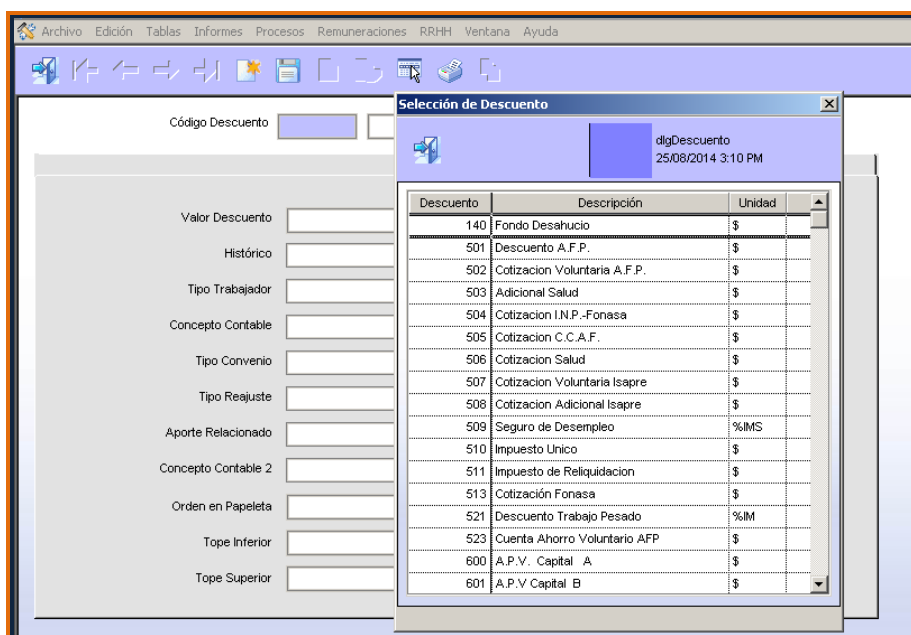

Archivo Edición Tablas Informes Procesos Remuneraciones RRHH Ventana Ayuda

Código Descuento

Selección de Descuento

dlgDescuento  
25/08/2014 3:10 PM

Descuento	Descripción	Unidad
140	Fondo Desahucio	\$
501	Descuento A.F.P.	\$
502	Cotización Voluntaria A.F.P.	\$
503	Adicional Salud	\$
504	Cotización I.N.P.-Fonasa	\$
505	Cotización C.C.A.F.	\$
506	Cotización Salud	\$
507	Cotización Voluntaria Isapre	\$
508	Cotización Adicional Isapre	\$
509	Seguro de Desempleo	%IMS
510	Impuesto Unico	\$
511	Impuesto de Reliquidación	\$
513	Cotización Fonasa	\$
521	Descuento Trabajo Pesado	%IM
523	Cuenta Ahorro Voluntario AFP	\$
600	A.P.V. Capital A	\$
601	A.P.V Capital B	\$

Valor Descuento

Histórico

Tipo Trabajador

Concepto Contable

Tipo Convenio

Tipo Reajuste

Aporte Relacionado

Concepto Contable 2

Orden en Papeleta

Tope Inferior

Tope Superior

Ejemplo:

Escribirá el código y le aparecerá el siguiente mensaje.( No existe el Descuento (3) en tabla. ¿Desea Crearlo?) Debe presionar SI

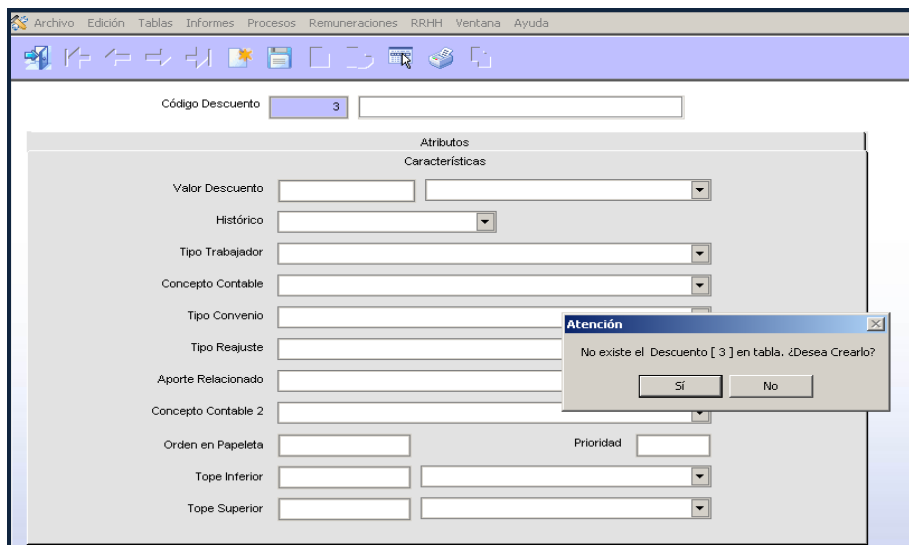

3. **Características:** Estos datos deben ser obligatorios, tal como lo muestra en la imagen, y en la prioridad, dar como número el mismo código del descuento.

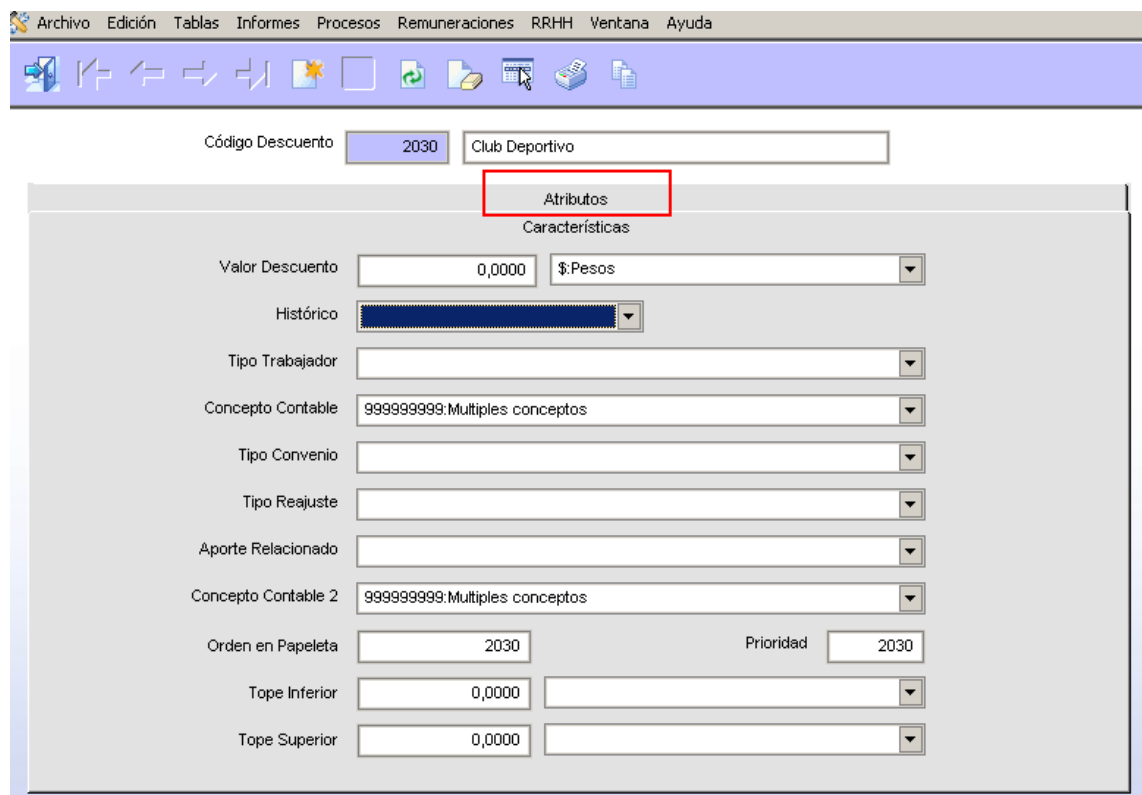

4. **Atributos:** seleccionar flag según las características del descuento. Siempre deben ir estos dos flags; imprime en papeleta y vigente mes actual. Si es un descuento legal, entonces marcar flag: Descuento legal o cuenta corriente o bien si rebaja tributación.

Archivo Edición Tablas Informes Procesos Remuneraciones RRHH Ventana Ayuda

Código Descuento 2030 Club Deportivo

Características

**Atributos**

Cuenta Corriente

Anticipo Liquidación

Otro Anticipo

Descuento Legal

Descuento Legal para Retención

Imprime en Papeleta

Vigente Mes Actual

Jefe de Sucursal

Descuento Masivo

Rutina

Proporcional Días Trabajados

Prop. Días Hábiles

Impuesto por Reintegrar

Descuento NO sobregravable

Préstamos Bienestar

Es APV

Rebaja Tributación

Pago a Terceros

Concepto INE

Grupo Descots

Tipo Descuento

5. Luego grabamos con el disquet  .

**Formatos:**

**Normal:** Fuente: 11 pto y (Predeterminado) **calibri**, **Justificado**, Interlineado: 1,5 líneas, Color de fuente: **Negro**, Espacio Antes: 6 pto, Después: 6 pto, Control de líneas viudas y huérfanas, Estilo: Estilo rápido

**Título 1:** Fuente: 12 pto, **Negrita** y (Predeterminado) **calibri**, **Justificado**, Color de fuente: (**Azul, Énfasis 1, oscuro 50%**), Interlineado: 1,5 líneas, Conservar con el siguiente, Conservar líneas juntas, Nivel 1, Estilo: Vinculado, Estilo rápido, Prioridad: 10, Basado en: Normal, Estilo siguiente: Normal

**Título 2:** Fuente: 11 pto, **Negrita** y (Predeterminado) **calibri**, **Justificado**, Color de fuente: (**Azul, Énfasis 1, oscuro 50%**), Interlineado: 1,5 líneas, Conservar con el siguiente, Conservar líneas juntas, Nivel 2, Punto de tabulación: 0 cm, Izquierda, Estilo: Vinculado, Ocultar hasta su uso, Estilo rápido, Prioridad: 10, Basado en: Normal, Estilo siguiente: Normal

**Título 3:** Fuente: 11 pto, **Negrita** y (Predeterminado) **calibri**, **Justificado**, Color de fuente: (**Azul, Énfasis 1, oscuro 50%**), Interlineado: 1,5 líneas, Conservar con el siguiente, Conservar líneas juntas, Nivel 3, Estilo: Vinculado, Ocultar hasta su uso, Estilo rápido, Prioridad: 10, Basado en: Normal, Estilo siguiente: Normal

**Tamaño imágenes:** El **ancho** de la imagen debe ser de **11 cm**, en línea con el texto.